

**PRESIDÊNCIA DA REPÚBLICA**

**CONTROLADORIA-GERAL DA UNIÃO**

**SECRETARIA FEDERAL DE CONTROLE INTERNO**

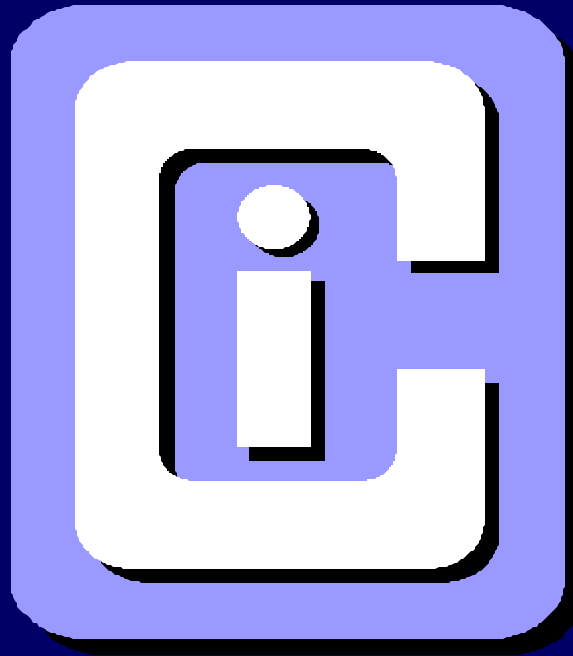

**MISSÃO: ZELAR PELA BOA E REGULAR APLICAÇÃO DOS  
RECURSOS PÚBLICOS**



# **SECRETARIA FEDERAL DE CONTROLE INTERNO**

**SAS Quadra 1 Bloco "A" – Caixa Postal 3772  
CEP: 70070-905 - Brasília/DF**

**Gabinete : (61) 412-7115 412-7116 412-7117**

**•Fax: 322-1672 e 412-7129**

**•E-mail: [sfcgsgab@cgu.gov.br](mailto:sfcgsgab@cgu.gov.br)**

**•Diretoria de Auditoria Especial e de Pessoal**

**• Telefones: 412-7009/412-7010**

**•Fax: 412-7460**

**•E-mail: [sfcdp@cgu.gov.br](mailto:sfcdp@cgu.gov.br)**



# ORGANOGRAMA DA SFC

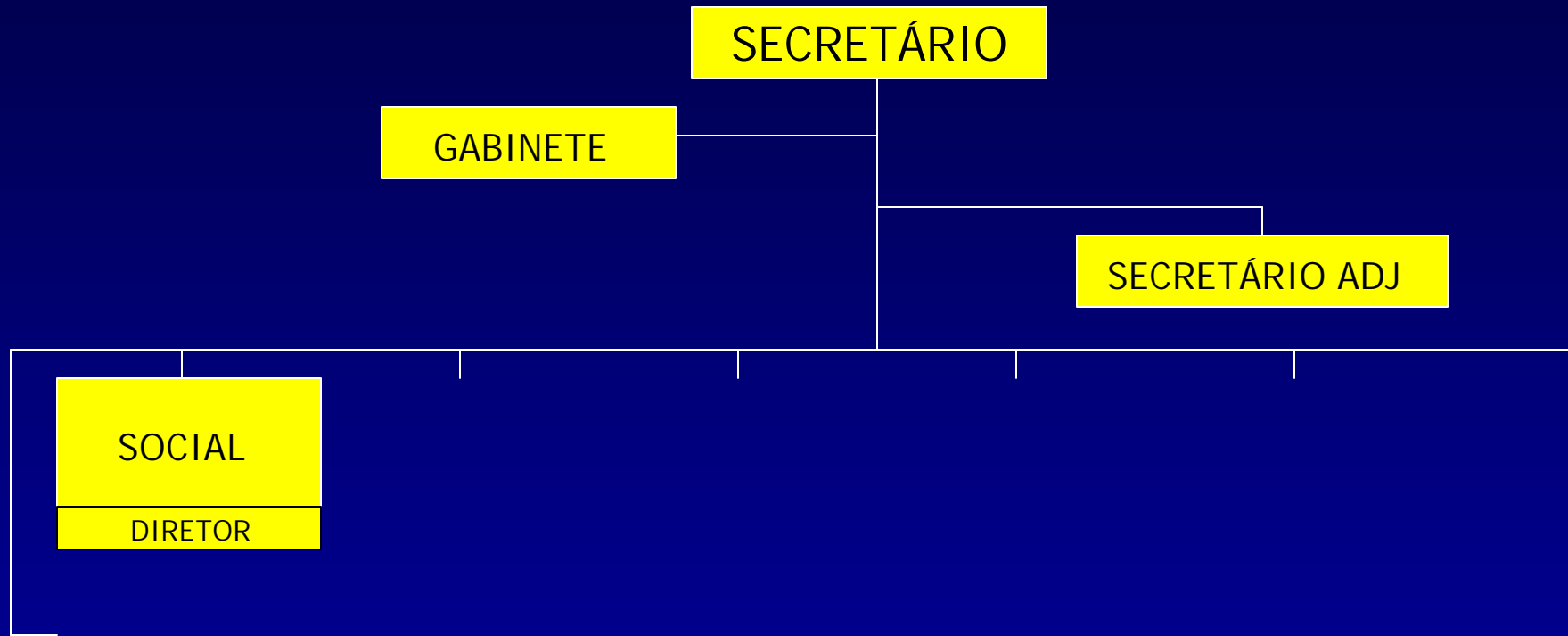



# ORGANOGRAMA DA SFC

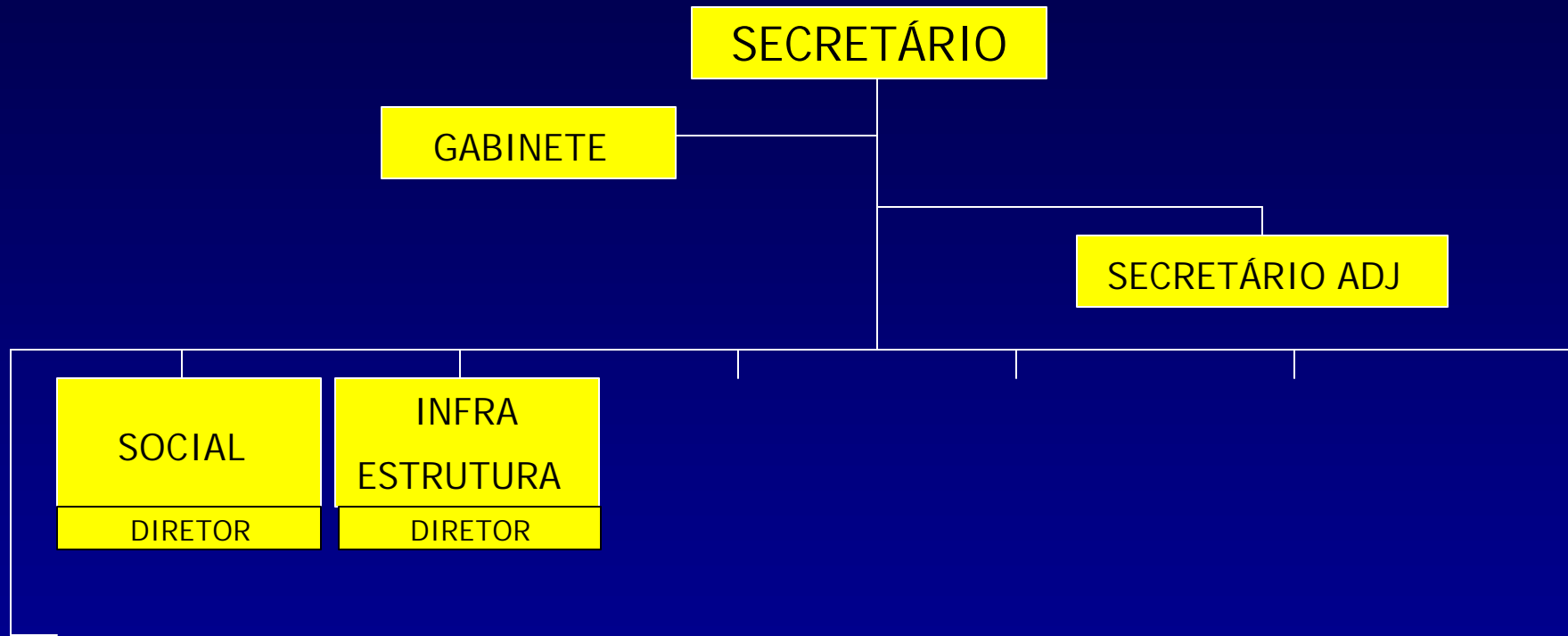



# ORGANOGRAMA DA SFC

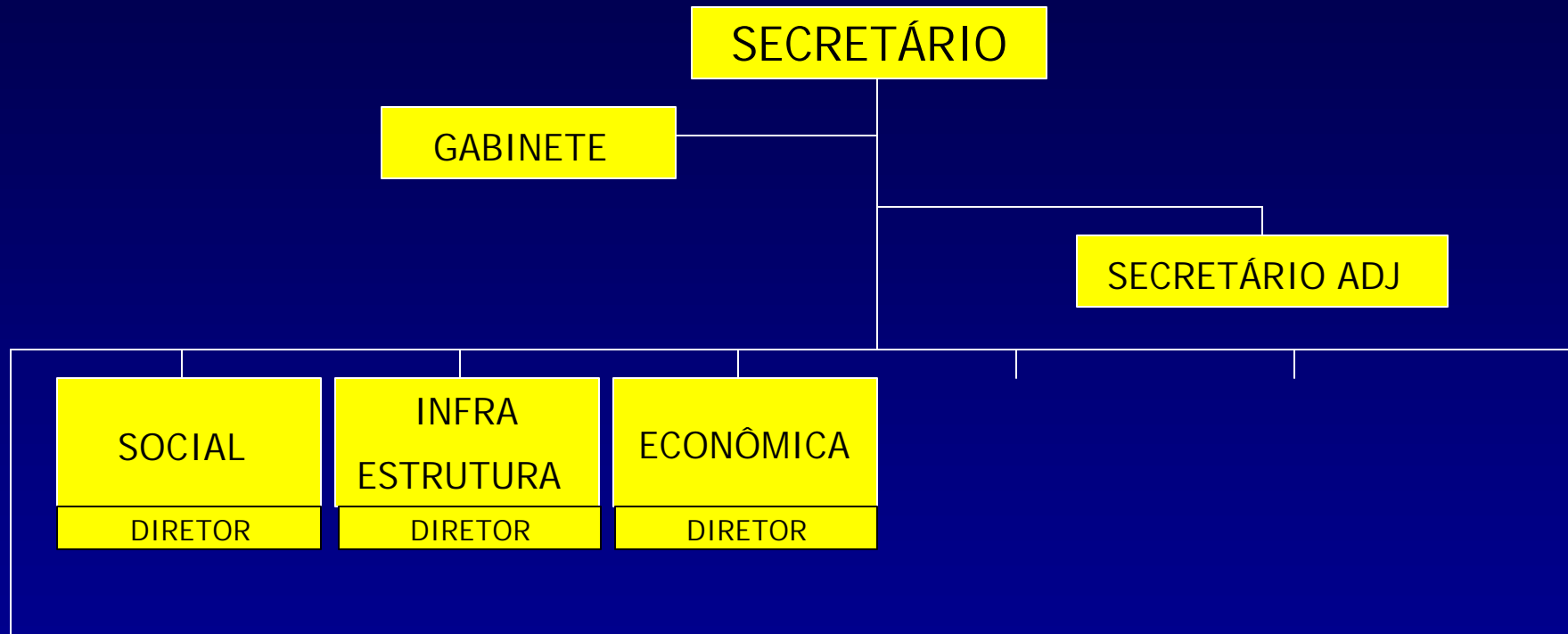



# ORGANOGRAMA DA SFC

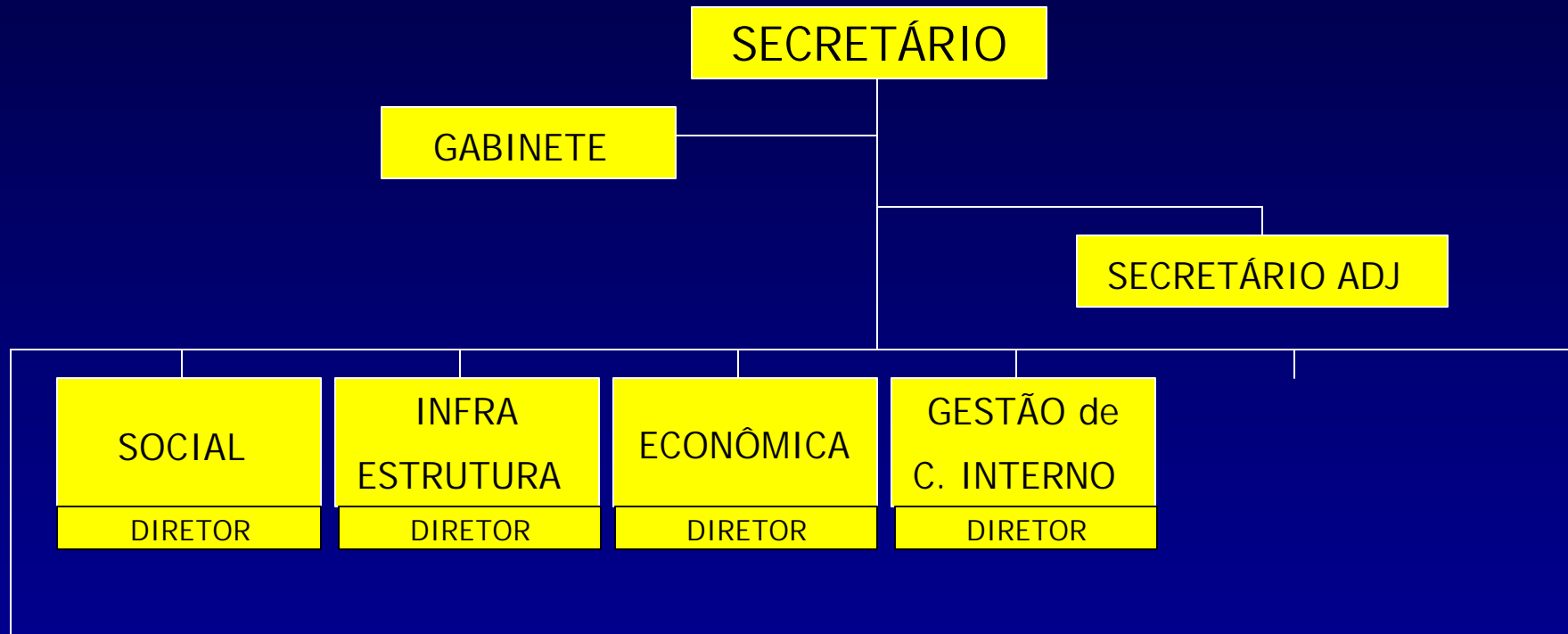



# ORGANOGRAMA DA SFC

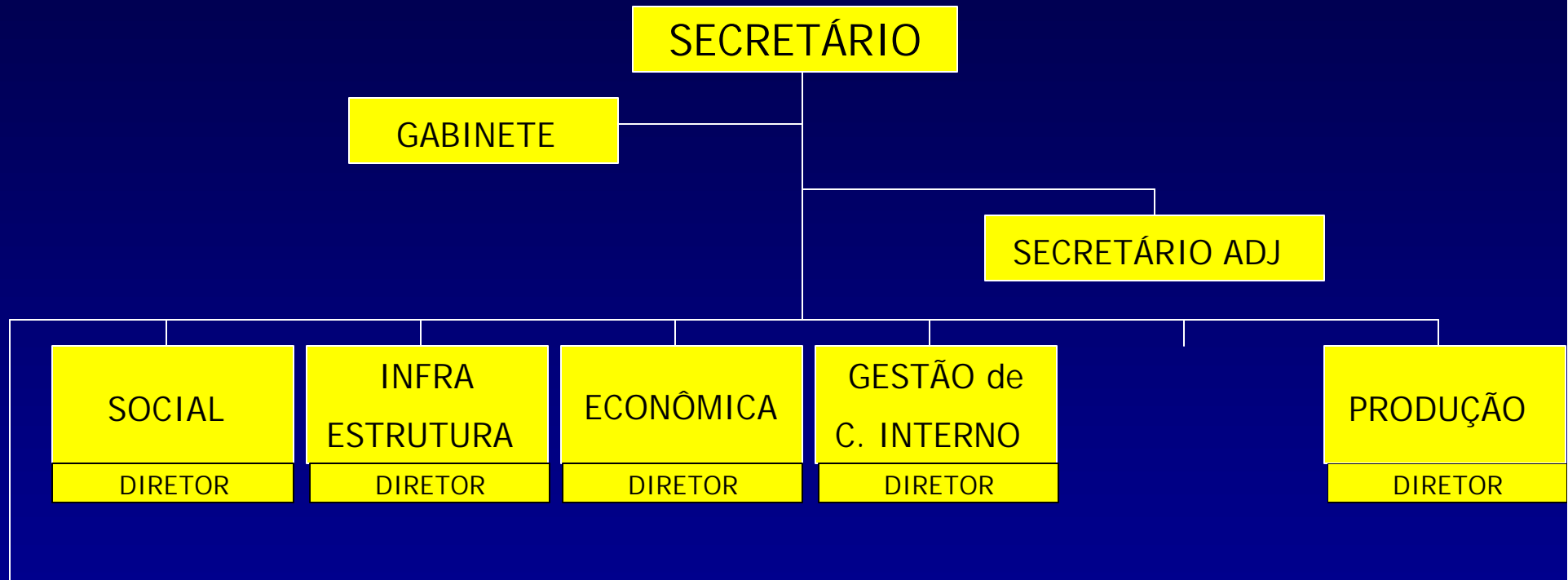

E-mail: [sfcdp@cgu.gov.br](mailto:sfcdp@cgu.gov.br)



# ORGANOGRAMA DA SFC





# ORGANOGRAMA DA SFC



E-mail: [sfcdp@cgu.gov.br](mailto:sfcdp@cgu.gov.br)



# ORGANOGRAMA DA SFC

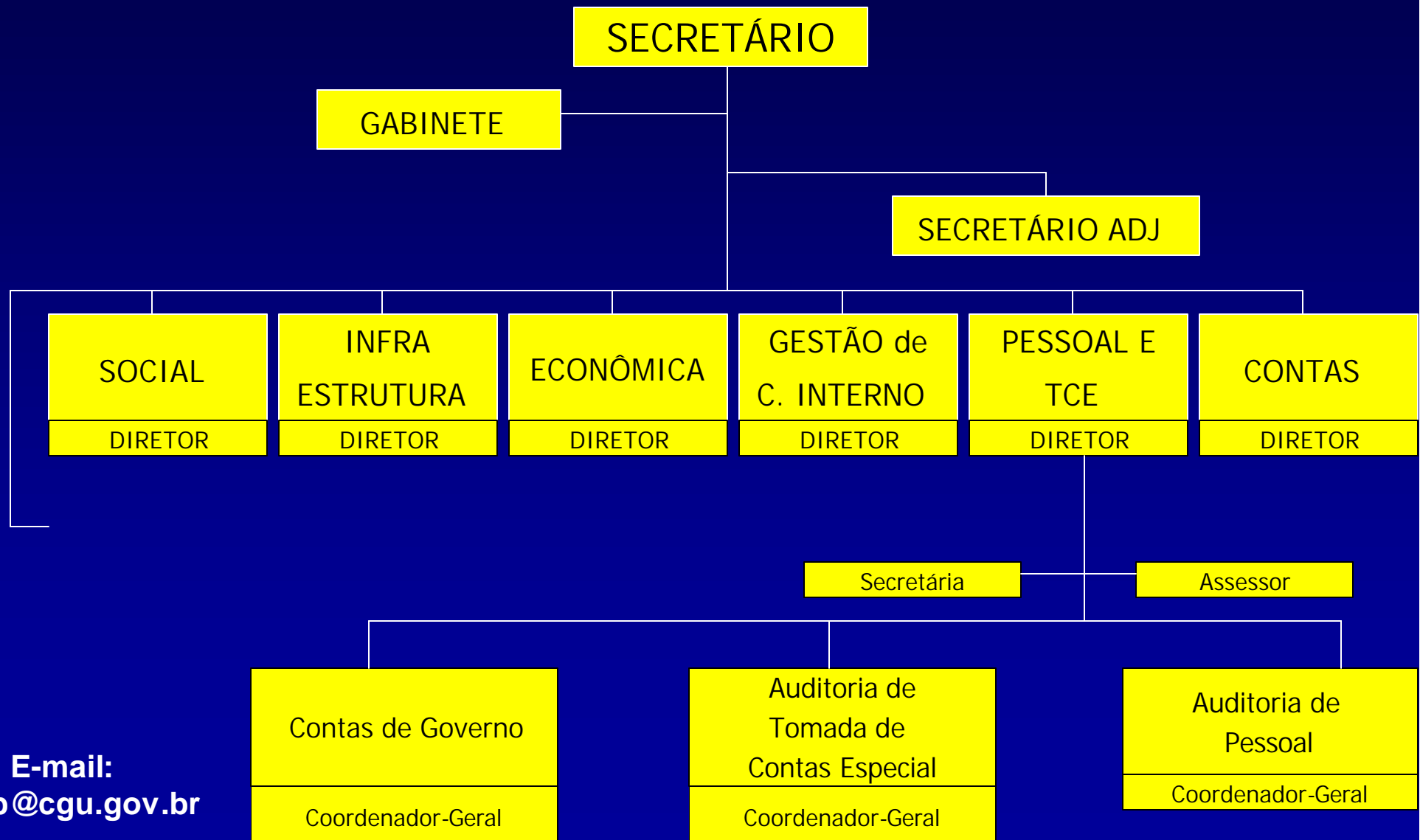

E-mail:  
sfcdp@cgu.gov.br



# ORGANOGRAMA DA SFC

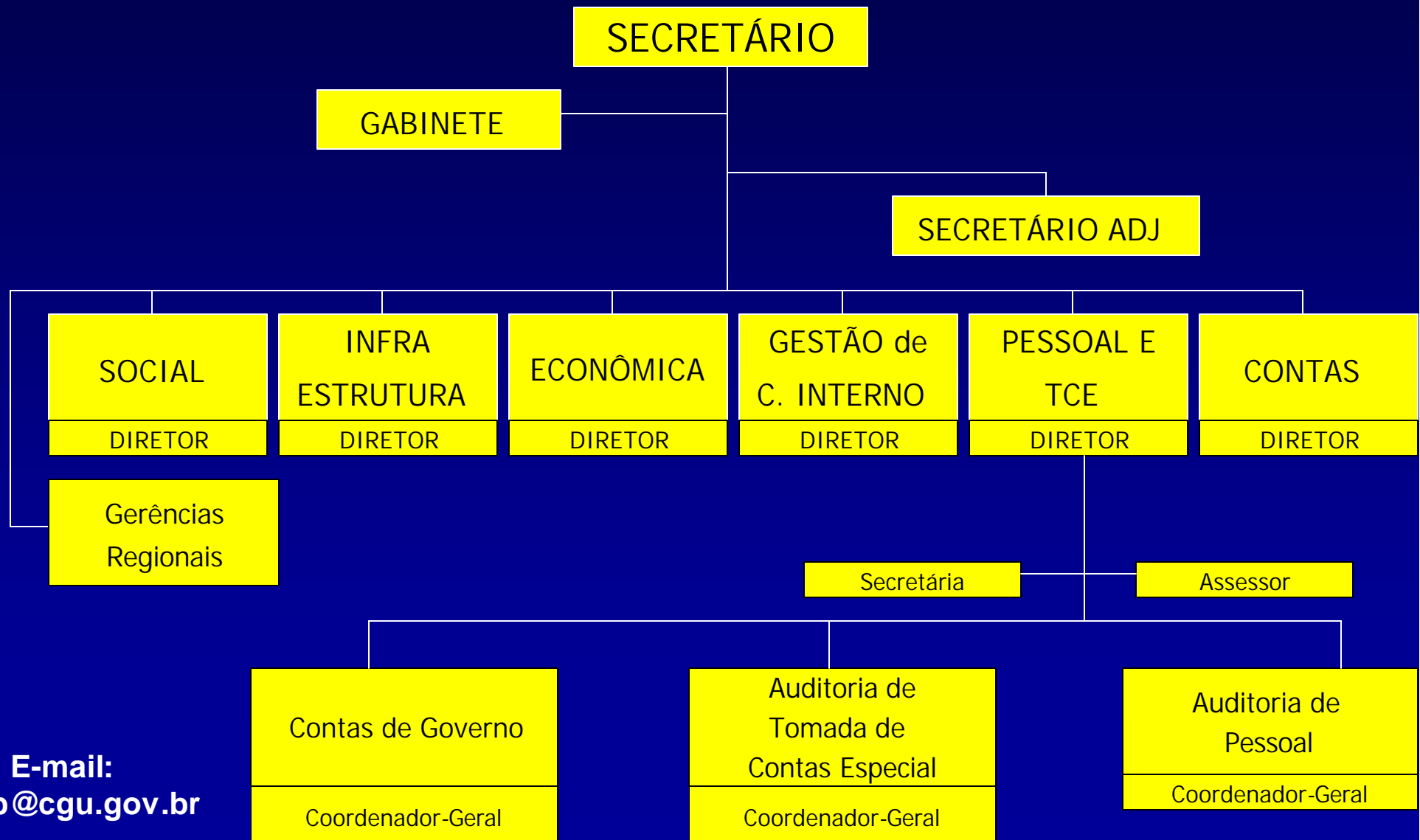

E-mail:  
sfcdp@cgu.gov.br



- **Resultados**
- **Planejamento**

E-mail: [sfcdp@cgu.gov.br](mailto:sfcdp@cgu.gov.br)



## NOVA METODOLOGIA / ANÁLISES EFETUADAS

- **ANÁLISE TRADICIONAL - RECEBIMENTO DE PROCESSOS - SOMENTE PARA OS JÁ EM ESTOQUE**
- **ANÁLISE “IN LOCO” - PRODUTIVIDADE AUMENTADA EM ATÉ 500%**
- **USO DE PROCEDIMENTOS INFORMATIZADOS**

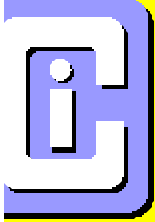

## NOVA METODOLOGIA / ANÁLISES EFETUADAS

QUANTIDADE DE PROCESSOS ANALISADOS PELA DPPES					
TIPO DE ATO	QUANTIDADE ANALISADA POR ANO				
	2001	2002	%	2003	%
APOSENTADORIA	1.255	1.406	12%	2.555	82%
PENSÃO	1.222	1.472	20%	2.173	48%
ADMISSÃO	15.218	11.816	-22%	29.573	150%



## NOVA METODOLOGIA / ANÁLISES EFETUADAS

### CGU's nos Estados

	2001	2002	%	2003	%
APOSENTADORIA	8.224	6.617	-20%	10.793	63%
PENSÃO	6.333	5.374	-15%	6.881	28%
ADMISSÃO	8.318	9.523	14%	27.799	192%



**Em 2004**

- **Expansão das análises para os Estados**
- **Auditoria de folha de pagamento**
- **Emissão automática de atos pelo SIAPE**

E-mail: [sfcdp@cgu.gov.br](mailto:sfcdp@cgu.gov.br)

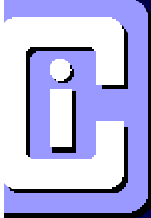

# Gestão

**Aposentadoria**

**Pensão**

**Outras áreas**

**Admissão**

**Folha de  
pagamento -  
ativos**



# Relacionamento com o TCU

- Acesso direto ao SEFIP e Assessores
- Transmissão eletrônica de dados
- Integração SIAPE/SISAC

E-mail: [sfcdp@cgu.gov.br](mailto:sfcdp@cgu.gov.br)



# Relacionamento com o TCU

- **Agilidade do atendimento na parte relativa a cadastramento**
  - **Troca de experiências (novas metodologias adotadas)**
- **Realização de trabalhos integrados (auditoria operacional no SIAPE, definição de trilhas de auditorias)**



# Relacionamento com o TCU

## Oportunidades de melhoria

- Disponibilização de banco de dados do SISAC e CADIRREG;
- Melhoria do SISACNet (fora do ar, quedas, acesso lento, não importação de dados)

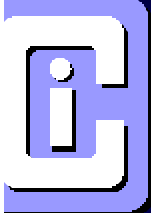

# Oportunidades de melhoria

- **Visualização de atos gerais para emissão de parecer e não por UCI**
- **Atos desaparecidos no processo de migração REDE  
SERPRO/SISACNet**
- **Comunicação imediata dos atos rejeitados pelo SISACNet**



# Oportunidades de melhoria

- **Devolução dos atos para correção, evitando que se cancele o ato e seja obrigado o preenchimento de nova ficha**

Obrigado  
pela  
atenção!

